

PRODUTOS INTER

HOTELARIA INTERNACIONAL

SISTEMA NATREND

✓ Todo os hotéis preferenciais estão sinalizados com o ícone

• Os hotéis preferenciais têm as melhores negociações e condições. São empreendimentos bem localizados e de excelente qualidade.

• O ícone fica visível na aba de hotelaria, quando o usuário visualiza a página na Lista Agrupada ou Lista Detalhada.

• Disponível no NATREND Corporativo e Lazer.

RANKING DE TARIFAS

✓ O sistema mostra a tarifa na moeda original do fornecedor. Por isso, dependendo do destino, teremos cotações em dólar, euro, libra, reais etc.

✓ A CVC disponibilizada tarifas para a TREND como um broker e, por isso, todo valor CVC vem em reais.

✓ O sistema está configurado para listar as cotações do menor para o maior preço. Ou seja, independentemente da moeda em que estejam, o primeiro produto da lista é o de valor mais atrativo.

HOTELARIA INTERNACIONAL

+QUARTOS

✓ O sistema consulta todas as integrações e existe um tempo de resposta. Uma vez que a oferta é muito grande para pouco tempo, às vezes a melhor tarifa não é listada. Por isso, é extremamente importante que, depois de definido o hotel de interesse do pax, clique-se em . Uma nova busca será realizada, dessa vez exclusivamente no hotel. A quantidade de ofertas será menor e a probabilidade de retornarem as melhores tarifas, maior.

TOP DESTINOS

✓ Seguem opções de grandes redes, disponíveis nos principais destinos:

- RIU
- BEST WESTERN
- IHG
- MELIÁ
- IBEROSTAR
- MARRIOT
- NH
- HILTON
- SHERATON
- TURIM
- VIP

CIRCUITOS AMÉRICA DO NORTE

CIRCUITOS

- ✓ Os circuitos para a América do Norte podem ser adquiridos por meio dos fornecedores TPI, Jonview (Canadá) e Europamundo.
- ✓ A emissão é off-line e realizada pela equipe de Atendimento, que possui todas as informações e acesso aos roteiros disponíveis.
- ✓ Os circuitos garantem ainda mais tranquilidade e segurança ao pax, principalmente para os de primeira viagem ou para aqueles que têm dificuldade em relação ao idioma local.
- ✓ Circuitos são produtos mais econômicos.

TPI

- ✓ Roteiros para destinos específicos dos Estados Unidos, Havaí e Canadá.
- ✓ Em alguns roteiros, é possível combinar dois países.
- ✓ Os guias são brasileiros.
- ✓ A duração dos roteiros varia entre 6 e 16 noites.

JONVIEW

- ✓ Operadora é especializada no Canadá.
- ✓ Grande portfólio, com opções de circuitos para diversas regiões do país.
- ✓ No portfólio, estão disponíveis roteiros com viagens de trens e cruzeiros inclusas.
- ✓ Há guias que falam português, embora não sejam brasileiros.
- ✓ Mesmo fornecedor utilizado para receptivo (transfers e passeios).

CIRCUITOS AMÉRICA DO NORTE

EUROPAMUNDO

- ✓ Roteiros para os Estados Unidos e Canadá.
- ✓ É possível combinar os dois países em um mesmo roteiro.
- ✓ É possível realizar a reserva diretamente no sistema da Europamundo.
- ✓ Portfólio variado.
- ✓ Há guias que falam português, mas nem todos são brasileiros.

CIRCUITOS AMÉRICA DO SUL

CIRCUITOS

✓ Produtos mais econômicos.

✓ Maior praticidade na aquisição de serviços.

✓ Garantem maior tranquilidade e segurança ao passageiro, principalmente para aqueles que têm certeza do destino, mas não do roteiro. Ou para aqueles que não se sentem confortáveis em viajar desacompanhados para cidades ou países de diferentes línguas ou culturas.

✓ Alguns circuitos já estão disponíveis na aba “receptivo” do sistema, enquanto outros devem ser solicitados off-line. A equipe de Atendimento possui todas as informações e acesso aos roteiros disponíveis.

✓ Os fornecedores são os mesmos utilizados para o receptivo (transfers e passeios).

PERU

✓ No sistema, sempre buscar como “Lima”, independentemente do local de saída do produto.

FORNECEDORES

Peru - Viajes Pacífico

Argentina - Quality Travel

Chile - Ekatours

Colômbia - Panamericano de Viajes

Equador - Grayline Ecuador

Uruguai - Daniel Reyes

CIRCUITOS EUROPEUS E EXÓTICOS

PORTFÓLIO

✓ Grande variedade de operadoras.

• Algumas atendem mais de um continente, outras são mais focadas em determinado país ou área.

✓ Especialmente indicado para o pax que tem certeza do destino, mas não do roteiro. Ou para aqueles que não se sentem confortáveis em viajar desacompanhados para cidades ou países de diferentes línguas ou culturas.

✓ Altamente rentável.

FORMA DE OPERAR

✓ Perfil do cliente: deve gostar de viajar em grupo, adaptar-se facilmente à programação (existem horários que devem ser cumpridos), busque a comodidade de ter todos os serviços confirmados e o conforto de se comunicar em português ou em espanhol, idioma similar ao nosso.

✓ Hotelaria: salvo alguns casos, a localização dos hotéis não costuma ser central por conta de acordos tarifários e do tamanho dos grupos e ônibus. Algumas cidades, por exemplo, não permitem que ônibus grandes circulem pelas ruas centrais, uma vez que são estreitas. Reforçando que não é possível alterar o hotel definido.

✓ Prazos de cancelamento: é importante prestar atenção ao prazo de cancelamento dos fornecedores. A maioria entre em período de multa entre 30-20 dias antes da data inicial. E quanto mais próximo à data de embarque, maior o percentual da multa, podendo chegar ao valor integral do programa.

• Como a maioria dos fornecedores tem saídas garantidas, o ideal é que as reservas sejam solicitadas com antecedência e com a garantia de fechamento, pois em caso de cancelamento dentro do período de gastos vigentes, dificilmente conseguimos reversão da cobrança.

CIRCUITOS EUROPEUS E EXÓTICOS

✓ Datas de saída fixas: salvo algumas exceções, os circuitos tem datas fixas, que aparecem listadas na programação. Geralmente, as saídas são semanais e podem ocorrer durante todo o ano ou apenas na alta temporada. É permitido incluir noites extras somente no início ou no final dos circuitos.

✓ Opcionais: com exceção da Travelplan e da Surland (suplementos “tudo incluído”), os fornecedores não incluem opcionais previamente. Eles são oferecidos durante a viagem e vendidos diretamente pelo guia. Podemos pedir uma prévia de valores para que os passageiros se programem, mas não é possível vender antes da viagem.

OPERADORAS

✓ Surland

- Região: toda a Europa e exóticos.
- Site para acesso a programação completa:

<http://www.surland.com/?idioma=pt>

- Diferenciais:

- Opção de serviços premium/tudo incluído (passeios e refeições)
- Muitas saídas com guias em português
- Parceria com a Lusanova: a Surland fornece circuitos europeus para Lusanova, que oferece circuitos em Portugal para a Surland. Havendo solicitações de Lusanova, podemos direcionar para a Surland.
- Sistema de reservas online
- Perfil de passageiros para hotéis 4 estrelas.

CIRCUITOS EUROPEUS E EXÓTICOS

✓ Special Tours

- Região: toda a Europa e exóticos.
- Site para acesso a programação completa:

<https://www.specialtours.com/>

- Diferenciais:

- Sistema de consulta, cotação e reservas interativo e de fácil manejo (Superbuscador).

- Wi-Fi nos ônibus.

- Aplicativo para celular.

- Ampla gama de destinos (África, Ásia, Oceania, Oriente Médio).

- Perfil de passageiros de hotéis 3 e 4 estrelas.

✓Europamundo

- Região: toda a Europa e exóticos
- Site para acesso a programação completa:

<https://www.europamundo.com/br>

- Diferenciais:

- Foco nos circuitos pela Europa (grande variedade).

- Wi-Fi a bordo dos ônibus.

- Diversas maneiras de organizar alguns roteiros já existentes, como o “Parada sim”, com parada em rota e o “Setor Sim”, com início dos roteiros durante o itinerário, etc.

✓ Tumlare

- Região: toda a Europa.
- Site para acesso a programação completa:

<http://www.tumlarebrasil.com/>

- Diferenciais:

- Guias brasileiros na maioria dos roteiros.

- Programação especial em algumas regiões, como o norte da Europa e região dos Bálticos.

- Hotelaria categoria 4 e 5 estrelas, bem localizada.

CIRCUITOS EUROPEUS E EXÓTICOS

✓ Travelplan

- Região: toda a Europa.
- Site para acesso a programação completa:

<http://www.travelplaninternacional.com/>

- Diferenciais:

- Quase todos os circuitos têm duas categorias de hotelaria (Clássico e Superior).

- Opção de tudo incluído (passeios principais e refeições).

- Sistema de pré-reservas online no portal, com prazo de 72 horas para confirmação.

- Parceria com a Air Europa (as duas empresas são do mesmo grupo).

- Perfil de passageiro para hotéis 3 estrelas e 3 estrelas superior.

✓ Sato

- Região: Leste Europeu, Rússia e Escandinávia.

- Site para acesso a programação completa:

<http://www.satotours.eu/pt-br/>

- Diferenciais:

- Especialista na região.

- Hotelaria categoria 4 estrelas, com uma localização razoavelmente boa.

- Guias experientes, falando espanhol ou português.

- Sistema online de reservas, agilizando a confirmação.

CIRCUITOS EUROPEUS E EXÓTICOS

✓ Trapsatur

- Região: Espanha e outros destinos da Europa.
- Site para acesso a programação completa:

<http://www.trapsatur.com/>

- Diferenciais:
 - Foco nos circuitos pela Espanha.
 - Hotelaria padrão 3 estrelas econômico.
 - Wi-Fi a bordo dos ônibus.
 - Aplicativo para celular.

✓ Panavision

- Região: Europa, Ásia e África do Sul.
- Site para acesso a programação completa:

<http://www.panavision-tours.com.br/>

- Diferenciais:
 - Foco nos circuitos pela Europa.
 - Hotelaria padrão 3 estrelas econômico.
 - Aplicativo para celular.
 - Cruzeiros fluviais.

✓ Nortravel

- Região: Portugal e outros destinos da Europa.
- Site para acesso a programação completa:

<http://www.notravel.com.br/>

- Diferenciais:
 - Foco em circuitos em Portugal.
 - Atendimento 100% em idioma português.
 - Compete com o nível de serviços da Abreutur.
 - Oferece opções tudo incluído (passeios e

algumas refeições).

CIRCUITOS EUROPEUS E EXÓTICOS

✓ Miller

- Região: Alemanha.
- Site para acesso a programação completa:

<http://www.miller-incoming.com/pt/>

- Diferenciais:

- Especialista em Alemanha.
- Parte da programação em privativo, para clientes mais exigentes.
- Programação temática: inverno, mercados, trens, religiosos.
- Roteiros self-drive.

✓ Kompas

- Região: Europa Central, Leste e Mediterrâneo
- Site para acesso a programação completa:

<http://www.kompas.net/>

- Diferenciais:

- Especialista nas regiões do Mediterrâneo e Europa Central.
- Hotelaria de 3 e 4 estrelas.
- Saídas garantidas.
- Tours com guias que falam inglês.

SEGURO

TRAVEL ACE

✓ Novas opções de pacotes.

✓ A idade foi unificada. Agora, não existe mais seguro específico para maiores de 75 anos. Temos um valor único para crianças, adultos e idosos.

✓ No portal, os valores aparecem em dólares, mas quando é realizada a pesquisa, o valor do período da total da reserva é mostrado em reais.

SISTEMA NATREND

✓ No Lazer, a emissão é off-line, então é preciso aguardar o envio da reserva para a loja. Por conta disso, aos finais de semana, não é possível realizar venda com embarque para o mesmo dia, por exemplo.

✓ No corporativo, um e-mail com a apólice é enviado na sequência ou pouco depois da emissão. Vale frisar que o processo é mais rápido, porém o valor é ligeiramente mais alto.

SEGURO

MODALIDADES DE SEGURO

✓ A principal diferença entre os planos é o valor da cobertura.

✓ Atenção! Na tela principal, aparece alguns valores de adiantamento. Essa informação não é referente ao valor de cobertura. Para consultar a cobertura total, basta clicar em “Detalhes” e verificar o campo “Despesas médicas e hospitalares em viagem ao exterior (DMH)...”.

Cobertura	Limite
Adiantamento em caso de fiança	\$10,000.00
Adiantamento para assistência jurídica	\$5,000.00

[Detalhes ▾](#)

bagagem - Gastos Derivados por atraso de bagagem	\$200.00
Cancelamento Total (PASSAGEIROS ATÉ 80 ANOS)	\$1,000.00
Coordenação de reserva de hotel para acompanhante ou convalescença	SIM
Coordenação de reserva de passagem aérea de ida e volta para um familiar	SIM
Coordenação para repatriação de menor	SIM
Coordenação para retorno antecipado por problema grave na residência	SIM
Despesas Extraordinárias por Permanência Forçada	\$180.00
Despesas Farmacêuticas	\$900.00
Despesas médicas e hospitalares em viagem ao exterior (DMH) (inclui preexistência e fisioterapia - em âmbito hospitalar) (por evento)	\$60,000.00
Despesas odontológicas em viagem ao exterior (DO em viagem ao exterior)	\$600.00
Interrupção de viagem	\$1,800.00
Invalidez permanente total ou parcial por acidente em viagem ao exterior	\$60,000.00
Morte acidental em viagem	\$60,000.00
Orientação em caso de perda de docs/cart cred	SIM
Regresso Antecipado	\$1,200.00
Regresso sanitário	\$25,000.00
Substituição de executivos	SIM
Transmissão de mensagem urgente	SIM
Traslado de corpo	\$10,000.00
Traslado Médico	\$10,000.00

[Detalhes ▾](#)

SEGURO

PLANOS

✓ O único plano que não se aplica a todos os países é o Econômico.

✓ Alguns detalhes dos planos:

Econômico - para locais como América do Sul e Ásia
Cobertura total de USD 12.000,00

Mundo Básico - válido para todos os países
Cobertura total de USD 40.000,00

Mundo Top - válido para todos os países
Cobertura total de USD 60.000,00

Plus - válido para todos os países
Cobertura total de USD 100.000,00

Prime - válido para todos os países
Cobertura total de USD 300.000,00

✓ Países europeus participantes do Tratado de Schengen exigem seguro de EU 30.000,00.

- São os países participantes: Alemanha, Áustria, Bélgica, Dinamarca, Eslováquia, Eslovênia, Espanha, Estônia, Finlândia, França, Grécia, Hungria, Islândia, Itália, Letônia, Liechtenstein, Lituânia, Luxemburgo, Malta, Noruega, Países Baixos, Polônia, Portugal, República Tcheca, Suécia e Suíça

- As categorias Mundo Básico, Top, Plus e Prime atendem essa demanda.

- A verificação é feita de forma aleatória no aeroporto, após o desembarque. Caso o passageiro passe pela revista e não possua o seguro, deverá adquirir no ato.

✓ O Cancelamento Total é um recurso exclusivo das modalidades Básico, Top, Plus e Prime.

- Caso a viagem seja cancelada, o pax tem direito a uma cobertura de até USD 1.000,00, desde que o motivo se enquadre nas condições e regras do plano.

- O recurso só é válido caso a aquisição do seguro tenha sido feita antecipadamente ou junto com os demais serviços.

INGRESSOS

SISTEMA

✓ A busca pode ser feita nas abas “ingressos” ou “receptivos”. Caso não encontre o ingresso procurado, pesquisar na outra opção.

✓ Os filtros facilitam a busca. Utilize essa ferramenta buscando palavras como “Disney” e “combo”.

✓ Os valores são listados do menor para o maior preço.

INGRESSOS ON-LINE x OFFLINE

✓ Alguns ingressos aparecem como on-line e, outros, offline.

- On-line: têm venda livre e/ou estão dentro do prazo de antecedência estabelecido pelo fornecedor. Exibem o ícone 

- Offline: 1) é preciso confirmar, com o fornecedor, a disponibilidade, 2) está fora do prazo de antecedência exigido pelo fornecedor ou 3) para confirmar, o fornecedor exige pré-pagamento.

Exibem o ícone 

INGRESSOS DISNEY

✓ A TREND é uma das poucas operadoras com negociação “Select”, a melhor do Mercado.

✓ Venda direta dos ingressos para os Parques Temáticas, hotéis Resorts Disney e planos de refeições.

✓ Os parques da Disney na Califórnia e em Paris não fazem parte da negociação Select, mas a TREND tem ótimas negociações. Para esses produtos, a emissão é offline.

INGRESSOS

INGRESSO DELTA x FLEXÍVEL

✓ Os dois principais ingressos da Disney são o Delta e o Flexível.

DELTA

✓ Valor varia de acordo com a data escolhida (alta temporada valor mais alto, baixa temporada menor valor).

✓ A primeira utilização deve ser de acordo com data exata da reserva.

✓ Para compras acima de 2 dias, existe uma janela de utilização:

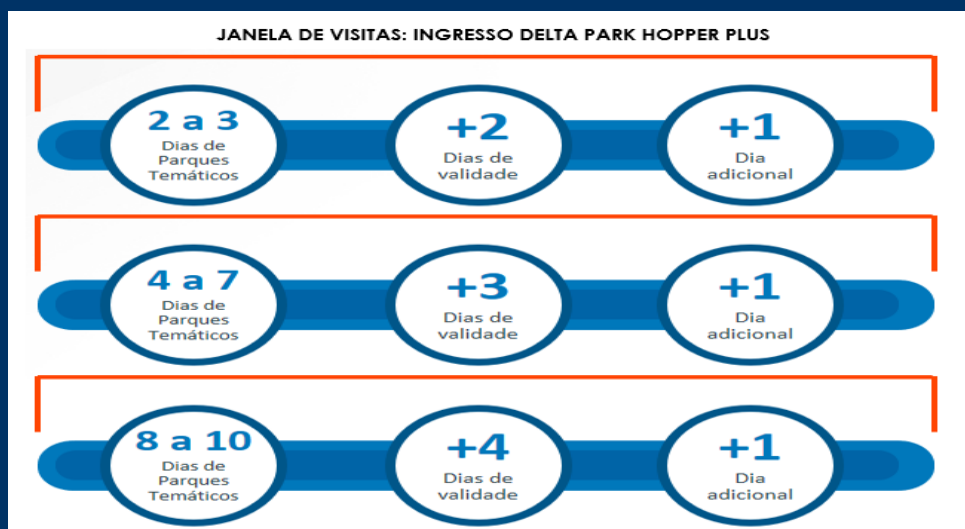
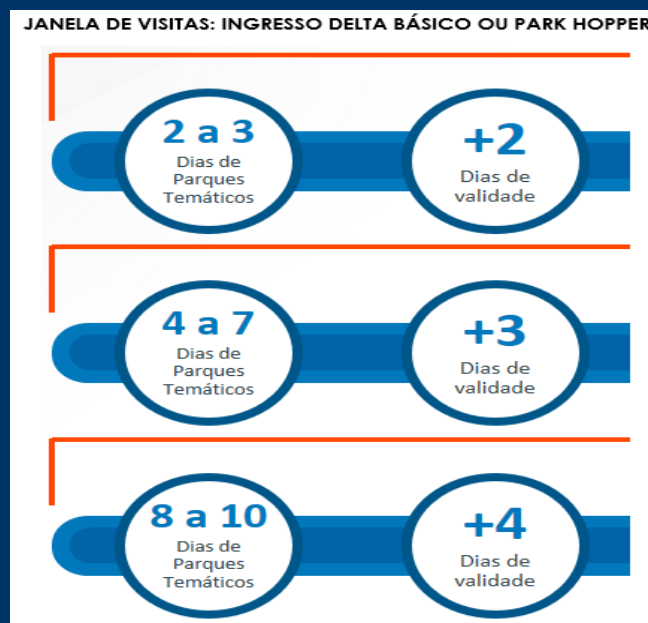

INGRESSOS

FLEXÍVEL

- ✓ Valor fixo, independente de quando será utilizado.
- ✓ Vence 14 dias a partir do primeiro dia de utilização.
- ✓ Válido por 1 ano a partir da data de emissão.

INGRESSOS UNIVERSAL

- ✓ Valor competitivo.
- ✓ A contratação é direta com o fornecedor.
- ✓ A emissão é imediata, em voucher eletrônico (PDF) e pode ser baixado pelo celular do passageiro, sem a necessidade de impressão do voucher.

INGRESSO PARK TO PARK

- ✓ Duas opções disponíveis:
 - 2 Park 2 Day Park to Park: 2 dias de visitas ilimitadas a 2 parques.
 - 2 Park 3 Day Park to Park – 3 dias de visitas ilimitadas a 2 parques.
- ✓ Permitem a troca de parques no mesmo dia e possuem validade de um ano a partir da data de emissão.

INGRESSO PARK EXPLORER

- ✓ Atualmente, a única opção disponível é o 3 Park Explorer, pois a Universal está com o ingresso pelo mesmo preço do 2 Park Explorer.
 - 3 Park Explorer: 14 dias de visitas ilimitadas aos Parques temáticos e ao Parque aquático Volcano Bay.
- ✓ Permite a troca de parques no mesmo dia e possuem validade até 31 de dezembro do ano da compra.

INGRESSOS

SEAWORLD

✓ Emissão imediata.

✓ A cada ingresso vendido no Brasil, dois dólares são doados para alguma ONG de proteção aos animais.

COMBOS DE INGRESSOS - ORLANDO

✓ 5 opções de Combos para os principais parques de Orlando.

✓ Comissionamento de 7% para a agência.

✓ O valor total fica em torno de USD 10,00 mais barato, se comparado com a venda dos ingressos individuais.

COMBO TREND FUN FLÓRIDA TOP - 12 PARQUES

✓ 6 dias de ingresso Disney Park Hopper.

✓ Universal 3 Park Explorer com Volcano Bay.

✓ 3 visitas à escolher no SeaWorld Parks.

COMBO TREND FUN FLÓRIDA BÁSICO - 9 PARQUES

✓ 6 dias de ingresso Disney Básico.

✓ Universal 2 Park 2 Day Park to Park.

✓ 1 visita ao SeaWorld.

COMBO TREND FUN FLÓRIDA PROMO - 4 PARQUES

✓ 2 dias de ingresso Disney Básico.

✓ Universal 2 Park 2 Day Park to Park.

COMBO TREND FUN FLÓRIDA – 10 PARQUES

✓ 4 dias de ingresso Disney Park Hopper.

✓ Universal 3 Park Explorer com Volcano Bay.

✓ 3 visitas à escolher no SeaWorld Parks.

COMO TREND FUN FLÓRIDA – 7 PARQUES

✓ 4 dias de ingresso Disney Básico.

✓ Universal 2 Park 2 Day to Park.

✓ 1 visita 1 um parque (à escolha) do SeaWorld.

INGRESSOS

PRINCIPAIS INGRESSOS DO PORTFÓLIO

- ✓ Broadway (Nova York);
- ✓ Shows de Tango (Buenos Aires);
- ✓ Cirque du Soleil (Las Vegas e Cancún);
- ✓ Disneyland Califórnia (Los Angeles);
- ✓ Cocobongo (Cancun e Punta Cana);
- ✓ Jogos NBA (Orlando);
- ✓ Disneyland Paris (Paris);
- ✓ Torre Eiffel (Paris)
- ✓ Moulin Rouge (Paris)
- ✓ Paradis Latin (Paris)
- ✓ Lido (Paris)
- ✓ Parque Asterix (Paris)
- ✓ Coliseu (Roma)
- ✓ Museu do Vaticano, Capela Sistina e Basílica de São Pedro (Roma)
- ✓ Warner Bros Harry Potter Tour (Londres)
- ✓ London Eye (Londres)
- ✓ Madame Tussauds (Londres)
- ✓ Burj Khalifa (Dubai)
- ✓ Ferrari World (Abu Dhabi)

RECEPTIVO

PRODUTOS

✓ Transfer in/out (regular e privativo).

✓ City tour.

✓ Os tours e passeios mais populares (atendem viajantes a lazer e corporativos) das cidades mais importantes do mundo.

✓ Venda avulsa: o serviço não precisa estar atrelado ao pacote.

SISTEMA

✓ Serviços disponíveis na aba “Receptivos”.

✓ Na busca, é preciso incluir a cidade + data + número de passageiros. O sistema irá exibir todos os serviços oferecidos no destino desejado.

- A top navigation bar with a home icon and a bus icon.
- A search form with two input fields: 'Ponto de interesse' (containing a location pin icon and the text 'Digite a cidade, ponto de interesse ou serviço') and 'Ida' (containing a calendar icon and the text '___/___/___').
- A 'Viajantes' field with a question mark icon and the text '1 Adt'.
- A green button labeled 'BUSCAR RECEPTIVO'.

RECEPTIVO

✓ É possível buscar:

- Todos os serviços oferecidos no destino. Nessa opção, o sistema ranqueia os produtos do menor para o maior valor ou, se for de preferência do cliente, o inverso.

- Por tipo de serviço. Nesse caso, como o filtro é maior, a busca é mais rápida.

RECEPTIVO

- Por palavra-chave. Nesse caso, como o filtro é maior, a busca é mais rápida.

- ✓ Alguns serviços aparecem como online e, outros, offline.
 - On-line: têm venda livre e/ou estão dentro do prazo de antecedência estabelecido pelo fornecedor.

- Offline: 1) é preciso confirmar, com o fornecedor, a disponibilidade, 2) está fora do prazo de antecedência exigido pelo fornecedor ou 3) para confirmar, o fornecedor exige pré-pagamento.

RECEPTIVO

DESTAQUES DO PORTFÓLIO

AMÉRICA DO NORTE

✓ Orlando

- Passeios: tour de compras
- Transfers in/out: aeroporto/hotel/ aeroporto e

hotel/parques/hotel

✓ Miami

- Passeios : city tour , tour de compras
- Ingresso : HOP-ON-HOP-OFF
- Transfers in/out: privativo

✓ Las Vegas

• Passeios: city tour, Grand Canyon, Casamento (Elvis Wedding), Dream Racing Drive Experience, Death Valley National Park

- Ingressos: HOP-ON-HOP-OFF, Roda Gigante
- Transfers in/out: regular, privativo (de limousine)

MÉXICO

✓ Procurar como "Mexico City".

• Passeios: visita à Basílica e Pirâmides, passeio à Xochimilco com Museu Frida Khalo.

- Circuitos com duração entre 1 semana e 13 dias.
- Transfers in/out.

CARIBE

✓ Cancún

• Passeios : Isla Mujeres, Chichen Itza, Tulum, Cenotes, nado com golfinhos.

- Ingressos: Cocobongo, Cirque du Soleil.
- Transfers in/out: regular e privativo.
- Novidade: transfer in/out para cadeirantes (com carros adaptados).

✓ Punta Cana

• Passeios: Isla Saona, Scape Park Juanillo (Hoyo Azul), nado com golfinhos.

- Ingresso: Cocobongo
- Novidade: transfer in/out para cadeirantes (com carros adaptados).

RECEPTIVO

AMÉRICA DO SUL

✓ Buenos Aires

- Passeios: city tour, Delta do Tigre, Zoológico de Lujan, Colonia do Sacramento, Montevideo.
- Shows de Tango : Señor Tango, Madero, Café de Los Angelitos, El Viejo Almacen, Rojo.
- Ingresso: BUQUEBUS.
- Transfers in/out: regular, privativo.
- Novidade : transfer in/out em carro de luxo.

✓ Bariloche

- Passeios: circuito chico, cerro cathedral, Villa La Angostura, San Martin de Los Andes, Navegação Isla Victoria.
- Transfers in/out: regular e privativo.

✓ Santiago

- Passeios: City tour, Valle Nevado, Viña del Mar, Valparaíso, Isla Negra e Museu Pablo Neruda, Cerro San Cristóbal.
- Vinícolas: Concha y Toro, Undurraga.
- Transfers in/out: regular e privativo.
- Novidade: transfer in/out em carro de luxo.

EUROPA

✓ Lisboa

- Passeios de dia inteiro: Óbidos + Nazaré + Batalha + Alcobaça + Fátima, Sintra de luxo, Évora e Tour de Vinho.
- Passeios de meio período: cruzeiro pelo Tejo, city tour noturno com show da fados e jantar, Sintra + Cascais + Estoril, Fátima.
- Transfer in/out: privativo.

✓ Porto

- Passeios: city tour, tour de vinhos.
- Transfer in/out: regular.

RECEPTIVO

✓ Paris

Passeios: city tour, cruzeiro pelo Rio Sena, visita aos Castelos (Versalhes e Vale do Loire), Giverny, Provins, Reims & Champagne, Mont Saint Michel.

Espetáculos: Moulin Rouge, Paradis Latin, Lido.

Ingresso: BIG BUS HOP-ON-HOP-OFF

Transfers in/out: semi-privativo, privativo.

✓ Madri

Segovia.

• Passeios: city tour, tour para Toledo, tour a Ávila e

• Show: Flamenco.

• Ingresso: HOP-ON-HOP-OFF.

• Transfer in/out: privativo.

✓ Barcelona

Família.

• Passeios: city tour, Montserat , Visita guiada a Sagrada

• Ingresso: HOP-ON-HOP-OFF.

• Transfer in/out: privativo.

✓ Roma

• Passeios: museus do Vaticano, Capela Sistina, Basílica de São Pedro, Coliseu, Foro Romano, Palatino.

• Tour de 1 dia (a partir de Roma): Pompéia e Suas Ruínas, Ilha de Capri com Gruta Azul.

• Ingresso: HOP-ON-HOP-OFF.

• Transfer in/out: privativo.

✓ Londres

Windsor.

• Passeios: city tour, tour Stonehenge, Castelo e Cidade de

• Ingresso: HOP-ON-HOP-OFF.

• Transfer in/out: privativo.

**BOAS
VENDAS!**

GRUPO TREND